



FEDERAÇÃO NORTE-RIO-GRANDENSE DE FUTEBOL
FILIADA À CONFEDERAÇÃO BRASILEIRA DE FUTEBOL
SÚMULA E RELATÓRIO DA PARTIDA

1 Equipe A COMERCIAL (mandante) x Equipe B RIACHUELO E.C

2 Competição 1ª Divisão 2ª Divisão Sub-17 Sub-15 Outro M F

3 Partida realizada em: NATAL (Cidade) / 05/07/2017 (data) / 13:30 (Horário)

4 Estádio: JUVENAL LAMARTINE

5 Resultado Final UM (01) x (00) ZERO Em favor de: RIACHUELO E.C
 Obs.: Informar o resultado da disputa por penais: (—) x (—)

	Árbitro:	Assist. 1:	Assist. 2:	4º Árbitro:	5º Árbitro ou Delegado:	Assessor:	Categoria	Estado
6	<u>RAI LÔPO DE CASTRO</u>	<u>BELCHIOR FERREIRA M. NETO</u>	<u>EDILENE FREIRE DA SILVA</u>	<u>DIEGO LEONARDO L. S. COUTINHO</u>	<u>CYKILLO ANTONIO F. FURTADO</u>		<u>CEAF</u>	<u>RN</u>
							<u>CEAF</u>	<u>RN</u>
							<u>CBF</u>	<u>RN</u>
							<u>CEAF</u>	<u>RN</u>
							<u>FNF</u>	<u>RN</u>

7 **RELAÇÃO DE JOGADORES**

As equipes deverão apresentar ao quarto árbitro e afixar na parte externa do vestiário, até 45 minutos antes da hora marcada para o início da partida, a relação dos respectivos jogadores titulares e suplentes, necessariamente na forma digitalizada, ou em letra de forma ou imprensa, assinada pelo "capitão". Nessa relação deverão constar os números dos documentos de identificação dos jogadores e de inscrição na CBF. A identificação dos atletas será feita primeiramente pela equipe mandante, mediante exibição da carteira de jogador expedida pela federação ou por documento de identidade expedido por órgão público oficial. As relações devem ser anexadas a este documento.

8 **GOLS (ORDEM CRONOLÓGICA)**

Equipe A				Equipe B			
Nº	Jogador	Min	1T/2T	Nº	Jogador	Min	1T/2T
				05	ARTHUR L. DE ALMEIDA (CONTRA)	20	2T
DATA HORA <u>06/07/2017 16:55h</u> FNF VISTO <u>[Assinatura]</u>							

9 **JOGADORES ADVERTIDOS COM CARTÃO AMARELO (ORDEM CRONOLÓGICA)**

	Nº	Jogador	Min	1T/2T	Motivo
EQUIPE A	05	ARTHUR L. DE ALMEIDA	18	1T	CALCAR ADVERSARIO DE MANEIRA TEMERARIA
	06	AUGUSTO BARBOSA MOREIRA	30	1T	SEGURAR ADVERSARIO
	10	FRANCISCO DE ASSIS DE OLIVEIRA JUNIOR	28	2T	EMPURAR ADVEKSARIO DE MANEIRA TEMERARIA
EQUIPE B	02	MIKHAIL D. DA SILVA PENHA	12	2T	CALCAR ADUGESARIO DE MANEIRA TEMERARIA
	14	PABLO LUCAS P. FERNANDES	29	2T	EMPURAR ADVERSARIO DE MANEIRA TEMERARIA
	05	LUCAS SHAYDT S. CIPRIANO	30	2T	CALCAR ADVERSARIO DE MANEIRA TEMERARIA

10

EXPULSÕES E/OU INCIDENTES, CONDUTAS, SERVIÇOS E OUTROS

Ocorrendo expulsões de jogadores relatar na seguinte ordem: tempo, nome, nº, equipe e objetiva e claramente o motivo. Mencionar anormalidades referentes à conduta de jogadores; comissões técnicas; gandulas; público; policiamento; serviço médico, inclusive ambulância; segurança; pagamento das despesas de arbitragem e outros fatos dignos de registro. Ao final sempre informar as condições do gramado, iluminação (se for o caso) e das instalações (vestiários de árbitros e jogadores).

→ EXPULSEI EM DECORENCIA DO SEGUNDO CARTAO AMARELO O JOGADOR ARTHUR LOPES DE ALMEIDA, Nº 05 DA EQUIPE COMERCIAL POR CALÇAR ADVERSARIO DE MANGEIRA TEMERARIA AOS 24 MINUTOS DO 2º TEMPO.

→ O MEDICO JOAO IGOR DE PAIVA CABRAL, DE CRM-7108 FICOU A DISPOSICAO DE AMBAS AS EQUIPES.

→ GRAMADO E VESTIARIOS: REGULARES.

11

ASSINATURAS

Cidade: NATAL

Data: 05/07/2017

Árbitro: KAI LOPES DE CASTRO

AA 1: Pelécio Fereira de M. Neto

AA 2: Edson Silva

4º Árbitro: DIEGO LEONARDO DEL SOUTO

5º A. Assist.: _____

Del.: Cyrell Hoff



FEDERAÇÃO NORTE-RIO-GRANDENSE DE FUTEBOL
FILIADA À CONFEDERAÇÃO BRASILEIRA DE FUTEBOL
COMUNICAÇÕES GERAIS

1 Equipe A COMERCIAL (mandante) x Equipe B RIACHUELO E.C

2 Competição 1ª Divisão 2ª Divisão Sub-17 Sub-15 Outro M F

3 Partida realizada em: NATAL (Cidade) / 05/07/2017 (data) / 13:30 (Horário)

4 Estádio: JUVENAL LAMARTINE (J.L.)

HORÁRIOS

1º Tempo		2º Tempo	
Entrada da Equipe A: <u>13:35</u>	Atraso: <u>05</u>	Retorno da Equipe A: <u>14:25</u>	Atraso: <u>—</u>
Entrada da Equipe B: <u>13:29</u>	Atraso: <u>—</u>	Retorno da Equipe B: <u>14:26</u>	Atraso: <u>—</u>
Início do 1º Tempo: <u>13:36</u>	Atraso: <u>06</u>	Início do 2º Tempo: <u>14:26</u>	Atraso: <u>—</u>
Acréscimo do 1º Tempo: <u>—</u>		Acréscimo do 2º Tempo: <u>02 MINUTOS</u>	
Término do 1º Tempo: <u>14:16</u>		Término do 2º Tempo: <u>15:08</u>	

Motivos de atraso no início e/ou reinício, e de acréscimos: ATRASO DE 05 MINUTOS PARA O INICIO DA PARTIDA PELA EQUIPE COMERCIAL. PARA ENTRAR EM CAMPO, ACRES-CIMO DEVIDO AS SUBSTITUIÇÕES.

SUBSTITUIÇÕES (ORDEM CRONOLÓGICA)

Equipe A				Equipe B			
Sai o Nº	Entra o Nº	Minutos	1T/2T	Sai o Nº	Entra o Nº	Minutos	1T/2T
<u>09</u>	<u>14</u>	<u>22</u>	<u>2T</u>	<u>02</u>	<u>17</u>	<u>13</u>	<u>2T</u>
<u>08</u>	<u>20</u>	<u>32</u>	<u>2T</u>	<u>09</u>	<u>20</u>	<u>14</u>	<u>2T</u>
<u>03</u>	<u>13</u>	<u>40</u>	<u>2T</u>	<u>08</u>	<u>14</u>	<u>18</u>	<u>2T</u>

JOGADORES ADVERTIDOS COM CARTÃO AMARELO E EXPULSOS (ORDEM CRONOLÓGICA)

Equipe A				Equipe B					
Nº	Jogador	CA	CV		Nº	Jogador	CA	CV	
			2ºCA	CVD				2ºCA	CVD
<u>05</u>	<u>ARTHUR L. DE ALMEIDA</u>	<u>X</u>	<u>X</u>		<u>02</u>	<u>MIKHAIU D. DA SILVA PENHA</u>	<u>X</u>		
<u>06</u>	<u>AUGUSTO BARBOSA MORGICA</u>	<u>X</u>			<u>14</u>	<u>PABLO LUCAS P. FERNANDES</u>	<u>X</u>		
<u>10</u>	<u>FRANCISCO DE A. DE OLIVEIRA JUNIOR</u>	<u>X</u>			<u>05</u>	<u>LUCAS SHAYOT S. CIPRIANO</u>	<u>X</u>		

CA (cartão amarelo); CV (cartão vermelho); 2º CA (segundo cartão amarelo); CVD (cartão vermelho direto). Situações possíveis (colocar "x" nos espaços correspondentes): a) somente cartão amarelo = "x" em CA; b) expulsão por 2º CA = "x" em CA e "x" em 2º CA; c) expulsão direta = "x" em CVD; e d) cartão amarelo seguido de expulsão direta = "x" em CA e "x" em CVD.

8 **ASSINATURAS**

Guarield Souza de Oliveira Capitão da Equipe A - Nº (04) Roi Lopo de Castro Árbitro Lucas Morgueta Capitão da Equipe B - Nº (05)

1ª Via FNF 2ª Via Equipe A 3ª Via Equipe B 4ª Via Árbitro

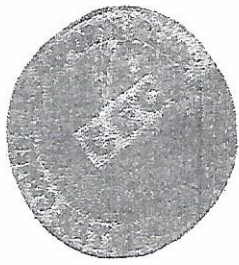

COMERCIAL ESPORTE CLUBE DE PIRANGI

Fundado em 10 de outubro de 1982

Rua Guamaré, 28 - Lagoa Nova - Natal/RN - CEP: 59.063-260

CNPJ: 08.693.707/0001-32

Telefone: (84) 98712-7500

ATLETAS		NUMERO
1	ADSON MELO SANTIAGO FERREIRA OK	592126
2	ANAILSON RODRIGUES DA SILVA OK	543219
3	ANDERSALES LUCAS E SILVA OK	454716
4	ANDRE LUIZ LUCENA DE OLIVEIRA OK	593791
5	ARTHUR LOPES DE ALMEIDA OK	593743
6	AUGUSTO BARBOSA MOREIRA OK	593195
7	BRENO GABRIEL TEIXEIRA DE LEMOS BOTELHO OK	593746
8	EDUARDO IRINEU SOBRINHO DE LIMA OK	593218
9	FLAVIO MIGUEL LIMA E SILVA OK	593220
10	FRANCISCO DE ASSIS DE OLIVEIRA JUNIOR OK	593792
11	GABRIEL SANTOS BERNARDINO DE FREITAS OK	593216
11	GABRIEL SOUZA DE OLIVEIRA OK	593222
12	GIOVANI ARAUJO DE SOUZA OK	593196
13	GUSTAVO HENRIQUE FERREIRA DA SILVA OK	593225
14	ITALO ANDERSON DA SILVA LIMA OK	593492
15	JADISON ANDERSON FERREIRA DA SILVA OK	593793
16	JOAO VICTOR DA COSTA CORREIA OK	593231
17	JOSE EMERSON NUNES DA SILVA OK	593203
18	JUDSON PABLO BATISTA DANTAS MARTINS DA SILVA OK	593213
19	LUCAS BARACHO TAVARES OK	593205
20	LUCAS GOMES DA SILVA SANTOS OK	593206
21	MATEUS FREITAS DO NASCIMENTO OK	593209
22	PATRICK DOUGLAS MARTINS DE MEDEIROS FORTUNATO OK	593794
23	VITOR ALEXANDRE DA SILVA OK	593212

CAPITAO (04)

Silvius Souza

TREINADOR: FÁBIO FRANCISCO DA COSTA FRANCA RG: 092354

MASSAGISTA: ANTÔNIO FRANCISCO DOS SANTOS RG: 320476

PREP. GOLEIROS: MAILTON MAX SILVA MIRANDA - RB: 2286771



RIACHUELO ATLÉTICO CLUBE

Fundado em 16 de agosto de 1948

RELAÇÃO DOS ATLETAS E COMISSÃO TÉCNICA

JOGO	COMERCIAL ESPORTE CLUBE DE PIRANGI	X	RIACHUELO ATLÉTICO CLUBE				
COMPETIÇÃO	Campeonato Estadual Juvenil (Sub-17) de 2017						
DATA	05/07/2017	HORA	13:30	LOCAL	Estádio Juvenil Lamartine – Natal/RN		
Nº	ATLETAS	APELIDO	INSC. CBF	RG	DT.NASC.	C	
1	GLEDSON MATEUS NASCIMENTO MEDEIROS	GLEDSON	546445	3.100.512/RN	06/02/2000	NP	
2	MIKHAIU DEMETRIUS DA SILVA PENHA	MIKHAIU	589795	3.485.864/RN	30/10/2000	NP	
3	LUCAS SHAYDT SANTOS CIPRIANO	LUCAS	589831	3.498.024/RN	04/06/2001	NP	
4	HENRIQUE EDUARDO FERREIRA DE CARVALHO FILHO	DEDEÉ	559215	3.138.918/RN	01/05/2001	NP	
5	LUCAS TIBURCIO DE MESQUITA	MESQUITA	589763	2.640.796/RN	30/01/2000	NP	
6	JOÃO PEDRO PERONICO DOS SANTOS	JOÃO PEDRO	589766	20.316.391-1/RJ	12/06/2001	NP	
7	EDUARDO LUCAS OLIVEIRA BAIA	EDUARDO	546667	2.830.445/RN	25/10/2000	NP	
8	ISRAELSON HENRIQUE DA SILVA	ISRAELSON	547373	3.288.533/RN	06/09/2000	NP	
9	MATHEUS RICARDO DOS SANTOS NASCIMENTO	MATHEUS	589787	3.139.014/RN	10/07/2000	NP	
10	MARCOS EDUARDO CAVALCANTI MEDEIROS OUTEDA	MARQUINHOS	591443	3.280.265/RN	23/01/2001	NP	
11	ALLYSON DO NASCIMENTO HONORIO	ALLYSON	543186	3.414.670/RN	13/12/2000	NP	
12	VICTOR ALISON RIBEIRO MEDEIROS	VICTOR	545769	3.575.935/RN	14/08/2000	NP	
13	JOSUEL LIMA DE SOUZA	JOSUÊ	591442	3.699.695/RN	05/01/2001	NP	
14	PABLO LUCAS PONTES FERNANDES	PABLO	543225	3.212.818/RN	07/02/2000	NP	
15	JOÃO LUCAS MOURA PINHEIRO DE ARAÚJO	JOÃO LUCAS	591440	2.742.806/RN	01/08/2001	NP	
16	RODRIGO BORGES DOS SANTOS	RODRIGO	591896	2.581.513/RN	15/04/2000	NP	
17	JOALYSON LOURENÇO DE LIMA	JOJO	589796	2.768.205/RN	27/08/2000	NP	
18	GUILHERME JOSÉ SILVA IZIDORO	GUILHERME	592087	4.250.427/PB	18/04/2000	NP	
20	PEDRO RAFAEL GOMES ALVES CORREIA	RAFAEL	593749	3.363.427/RN	03/06/2000	NP	
CAPITÃO		LUCAS TIBURCIO DE MESQUITA				Nº	5
COMISSÃO TÉCNICA							
FUNÇÃO	NOME		APELIDO	RG/CREF/CRM			
TÉCNICO	WELLINGTON SOARES PEREIRA		WELLINGTON	368664958/SP			
PREF. FÍSICO	JOÃO PAULO DE CARVALHO LOPES		JOÃO PAULO	2942-G/RN			
MASSAGISTA	MARCOS ANDRÉ SOARES		ANDRÉ	297.023/MM			

AUX. TÉCNICO FRANCISCO RAYDOS DE SIQUEIRA FILHO.

RG: 418952

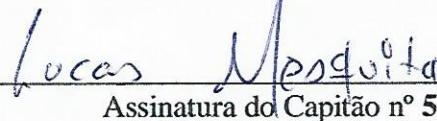
Assinatura do Capitão nº 5

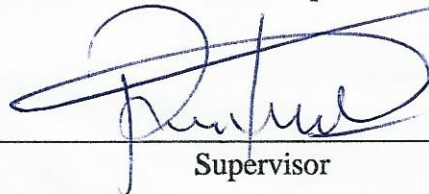
Supervisor